

## 09.01.2025 Tarihli Günlük FX Bülteni

### ABD'de Gündem Vergiler.

ABD'de dün 20 Ocak tarihinde tekrar başkanlık koltuğuna oturacak Dolad Trump'ın yeni vergi tarifelerini uygulamak için ulusal ekonomik acil durum ilan etmeyi düşündüğü iddia edildi. Trump'ın başkan olmasından sonra da piyasadaki ana gündem vergi tarifeleri olacak. Özellikle Dolar'a karşı diğer para birimlerini oldukça zayıflatabilecek bir durum. Ayrıca piyasada da ciddi bir risk fiyatlamasına sebep olabilir.

### Ekonomik Ajanda

| Zaman | Ülke | Önem | Açıklanacak          | Beklenti | Önceki |
|-------|------|------|----------------------|----------|--------|
| 16:30 | US   | ***  | İşsizlik Başvuruları | 210K     | 211K   |

### EURUSD: Tekrar Dip Seviyelere Yönelmiş.

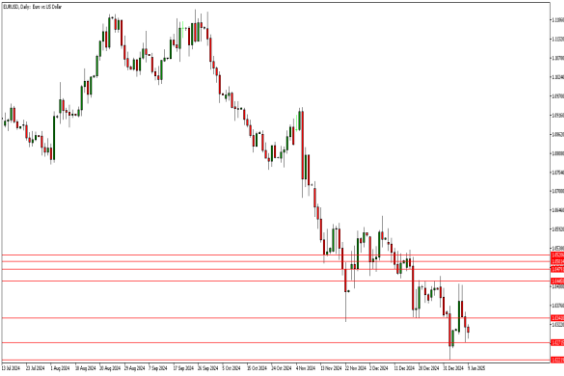

Destekler : 1.0270 - 1.0220 - 1.0100 Dirençler : 1.0340 - 1.0450 - 1.0480

EURUSD kısa vadeli sert bir yukarı yönlü hareket sonrası, tekrar ana trend takip ediliyor. EURUSD'de daha önce de belirttiğimiz üzere yükselişler kalıcı olmayabilir. Çünkü EUR için yukarı yönlü hareketi destekleyecek bir temel veri akışı bulunmuyor. 1.0445 önemli bir direnç noktasıydı ve aşılamadı. Tekrar 1.0340 seviyesinin altında bir fiyatlama görülmesi kritik. Çünkü daha önce bu seviye temel bir beklentiyle aşıldı ancak tekrar aşılması zor olabilir ve teknik olarak 1.0270, 1.0220 seviyeleri hedef olabilir.

### XAUUSD: 2661 - 2670 Kırılabilir mi?

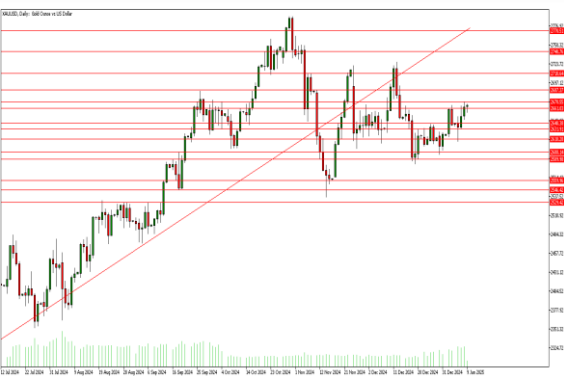

Destekler : 2661 - 2640 - 2631

Dirençler : 2670 - 2687 - 2710

XAUUSD'de de vergi tarifesi haberlerinin etkisi vardı. Bu haberler net bir risk fiyatlamasını destekliyor. Bu durum metaller tarafında da güçlü bir yükseliş sağlayabilir. Teknik olarak XAUUSD'deki görünüm hala negatif. Ancak temel veri akışı ile birlikte 2661 - 2670 bölgesine taşınan bir fiyatlama var. 2670 seviyesi yukarı yönlü kırılabilirse; güçlü bir yükseliş hareketi başlatarak 2687 ve 2710 seviyelerini hedefleyebilir. Ancak daha önce belirttiğimiz gibi 2661 - 2670 aralığı çok güçlü bir aralık ve hızlıca geçilmesi zor olabilir. Bu nedenle 2670 seviyesine doğru hareketlerde öncelikli olarak satış fırsatlarını kontrol etmekte fayda olabilir.

## BRENT - 76.15 Seviyesi Üzerinde Kalıcı Olamadı.

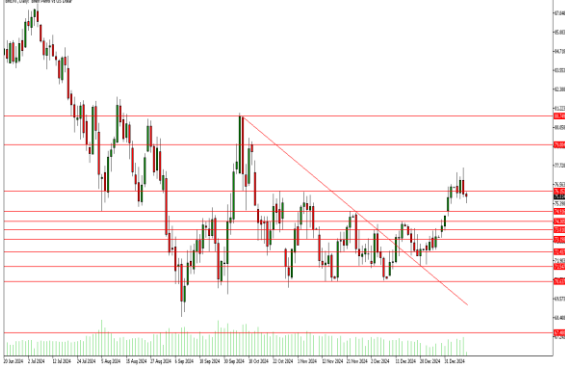

Destekler : 74.90 - 74.30 - 73.80 Dirençler : 76.15 - 79.00 - 80.70

Brent Petrol 76.15 seviyesi üzerindeki harekete rağmen günü eksi kapattı. Tarife haberlerinin petrol üzerinde de net bir olumsuz etkisi görülüyor. Yükseliş hareketlerinin devamı da tamamen 76.15 seviyesinin üzerinde kalıcı bir fiyatlamaya bağlı. Asya seansında fiyatlama kısmen kararsız. Ancak tekrar 76.15 seviyesi aşılmadığı sürece yükseliş beklentileri zayıflayabilir. Bu nedenle yeni açılacak pozisyonlarda bu seviyenin üzerinde bir fiyatlamının gerçekleşip gerçekleşmeyeceği kontrol edilmeli. 76.15 seviyesi yukarı yönlü kırılmazsa 74.90 desteği takip edilebilir.

## NASDAQ : Satış Baskısı Ön Planda.



Destekler : 20940 - 20820 - 20770 Dirençler : 21110 - 21240 - 21400

NASDAQ tarafındaki kararsızlık devam ediyor. Aşağı yönlü bir baskı net olarak görülmekle birlikte Trump etkisi de belirgin. Nasdaq tarafında teknik görünümün de aşağı yönlü olduğunu belirtmiştik. Asya seansında bu negatiflik ön planda ancak henüz net bir kırılım yok. Daha önce belirttiğimiz üzere net kırılım hareketini 20770 - 20820 seviyesinin altında bekliyoruz. Bu nedenle bu bölgeye doğru hareketlerde alış pozisyonları değerlendirilebilir. Ancak 20770 - 20820 seviyesinin altında stop seviyesi belirlemekte fayda var.

## Gümüş : 30.20 Seviyesi Üzerinde Kalıcılık Sağlanabilecek Mi?



Destekler : 29.65 - 28.70 - 28.00 Dirençler : 30.20 - 30.80 - 31.50

Gümüş de kararsız ama yukarı yönlü hareketini devam ettirdi. 30.20 bölgesi Asya seansında tekrar test ediliyor. Bu seviye üzerinde kalıcılık sağlanamamıştı. Altının da önemli bir bölgede olmasıyla birlikte, gümüş tarafındaki yükseliş de Altın'a bağlı olabilir. 30.20 seviyesinin üzerindeki kalıcılıklar takip edilmeli. Bu seviye üzerinde 30.80 seviyesi takip edilebilir. Tekrar 30.20 seviyesinin altında kalınması halinde ise; 29.65 desteği test edilebilir.

**Yasal Uyarı :** Bu dokümanda yer alan her türlü bilgi, değerlendirme ve yorum Tera Yatırım Menkul Değerler A.Ş. KAS Departmanı tarafından hazırlanmış olup, burada sunulan bilgilerin doğruluğu ve bütünlüğü konusunda makul özen gösterilmiştir. Tera Yatırım Menkul Değerler A.Ş. olabilecek hatalar ve eksikliklerden sorumlu değildir. Burada yer alan fiyatlar, veriler ve bilgilerin tam ve doğru olduğu garanti edilemez, içerik haber verilmeksizin değiştirilebilir. Burada yer alan yorum ve tavsiyeler, yorum ve tavsiyede bulunanların kişisel görüşlerine dayanmaktadır. Herhangi bir yatırım aracının alım - satım önerisi ya da getiri vaadi olarak yorumlanmamalıdır. Bu belgede yer alan yatırımla ilgili bilgiler, yorumlar ve tavsiyeler yatırım danışmanlığı kapsamında değildir. Yatırım danışmanlığı hizmeti, yetkili kuruluşlar tarafından kişilerin risk ve getiri tercihleri dikkate alınarak kişiye özel sunulmaktadır. Burada yer alan yorum ve tavsiyeler ise genel niteliktedir. Burada yer alan görüşler, yatırımcının mali durumuna veya risk ve getiri tercihlerine uygun olmayabilir. Bu nedenle, sadece burada yer alan bilgilere dayanarak yatırım kararı verilmesi beklentilere uygun sonuçlar doğurmayabilir. Burada yer alan bilgi, değerlendirme, yorum ve istatistikî şekil ve değerlendirmelerin kullanımı sonucunda ortaya çıkacak doğrudan ve/veya dolaylı zararlardan Tera Yatırım Menkul Değerler A.Ş. sorumlu olmayacaktır. Tüm hakları saklıdır.